

## Stephen S. Roach

FORFATTER · ØKONOM

Strategiske beslutninger om forsyningskæder, kapitalallokering og teknologipartnerskaber bygger i stigende grad på antagelser om forholdet mellem USA og Kina, som ingen af parterne har undersøgt grundigt. De fleste organisationer behandler konflikten som en permanent, strukturelt bestemt tilstand – og indgår på det grundlag betydelige, ofte uigenkaldelige satsninger på afkobling, reshoring eller geopolitisk tilpasning. Det sværere spørgsmål – om konflikten rent faktisk er drevet af det, den fremherskende fortælling siger, den er, og om de kræfter, der opretholder den, er så urokkelige, som de ser ud – får sjældent samme grundighed som den operationelle reaktion.

Stephen Roach, seniorforsker ved Paul Tsai China Center ved Yale Law School og tidligere cheføkonom og formand for Morgan Stanley Asia, hjælper bestyrelser og topledere med at se ud over de modstridende nationale fortællinger om forholdet mellem USA og Kina og i stedet forstå de strukturelle økonomiske kræfter, der rent faktisk bestemmer forholdets udvikling.

### Stephen S. Roach's 2026 biografi

#### Hvorfor organisationer samarbejder med Stephen Roach

- Hans rammeværk for *falske fortællinger*, som er beskrevet i to bøger udgivet af Yale University Press og citeret af de erfarne Financial Times-skrivere Martin Wolf, Gillian Tett og Rana Foroohar samt flere nobelpristagere i økonomi, giver ledere et videnskabeligt funderet alternativ til den fremherskende konsensus om afkobling.
- Tre årtier som cheføkonom hos Morgan Stanley og derefter formand for selskabets asiatiske aktiviteter betyder, at han har brugt lige så meget tid på at analysere den amerikanske makroøkonomi som på at operere på de asiatiske finansmarkeder: et bilateralt udsigtspunkt, som de fleste Kina-analytikere eller amerikanske økonomer har hver for sig, ikke sammen.
- Hans analyse tilskriver en stor del af konflikten mellem USA og Kina indenlandske fejl på begge sider – Amerikas underskud på opsparing, Kinas mislykkede økonomiske rebalansering – snarere end strategisk ondskab. Dette omdefinierer risikoberegningen for ledere, der træffer langsigtede beslutninger om markedeksponering og teknologistrategi.
- Som månedlig klummeskribent for Project Syndicate og aktiv kommentator på aktuelle udviklinger mellem USA og Kina følger han forholdet i realtid, ikke ud fra en statisk akademisk ramme.
- Han var blandt de første økonomer, der blev identificeret som havende forudsagt de strukturelle forhold, der førte til finanskrisen i 2008 – en prognose, der giver troværdighed til hans nuværende advarsler om den

#### TILGÆNGLIG FOR

- Coaching
- Engagement efter middagen
- Masterclass
- Paneldeltagelse
- Tal

#### STEPHEN'S TALENDE TEMAER

- Geopolitisk indvirkning
- Global økonomi og markeder
- Politisk risiko og politik
- Risikostyring
- Scenarieplanlægning og strategisk fremtidsforskning

**SPROG: Engelsk**

## Vigtige emner

- Økonomiske og geopolitiske relationer mellem USA og Kina
- Global makroøkonomisk risiko og politik
- Handelskonflikt og de strukturelle begrænsninger ved afkobling
- Asiatiske økonomier og markedsdynamik
- Falske fortællinger og strategiske misforståelser
- International handel og globalisering
- Amerikanske opsparinger, finanspolitisk ubalance og strukturel økonomisk sårbarhed

## Idee til

- Bestyrelser og ledelsesudvalg med væsentlig eksponering over for markedsrisiko i USA eller Kina
- CFO'er, Chief Risk Officers og strategichefer inden for globale finansielle tjenester, teknologi og industriel produktion
- Regerings-, diplomatiske og politiske aktører, der beskæftiger sig med handel, investeringer eller sikkerhedspolitik over for Kina
- Investeringsforvaltningsselskaber og statslige investeringsfonde, der har brug for en stringent bilateral økonomisk ramme til allokeringbeslutninger

## Resultater for målgruppen

- En struktureret ramme til at adskille den retorik, der driver konflikten mellem USA og Kina, fra de underliggende strukturelle økonomiske kræfter, der faktisk former den
- Større klarhed over, hvad strategier for afkobling, reshoring og geopolitisk afdækning adresserer – og hvad de lader være uundersøgt
- Et mere stringent grundlag for vurdering af Kina-relateret risiko i beslutninger om kapitalallokering, udformning af forsyningskæder og teknologipartnerskaber
- Adgang til en track record med uafhængige, kontrære makroøkonomiske prognoser, herunder tidlig identifikation af de forhold, der førte til finanskrisen i 2008
- Større tillid til udformningen af udviklingsforløbet mellem USA og Kina for bestyrelser, investorer og ledende interessenter

## Stephen S. Roach's Videos

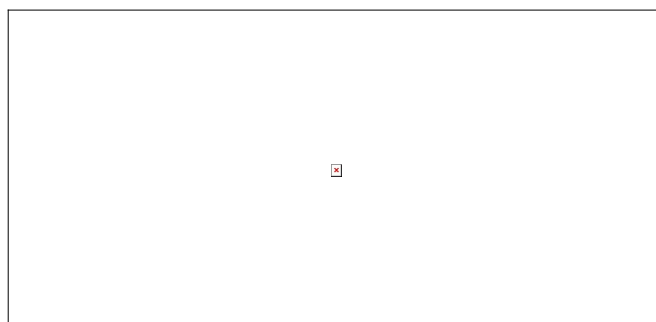

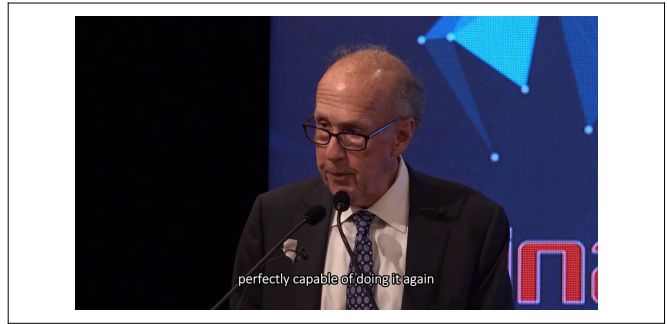
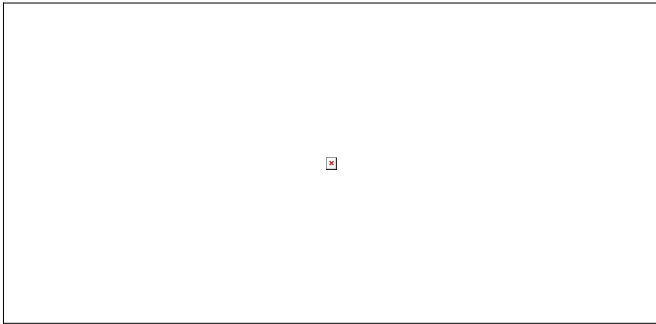

## STEPHEN'S SENESTE BØGER

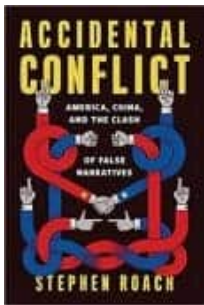

**Utilsigtet konflikt: USA, Kina og sammenstødet mellem falske fortællinger**

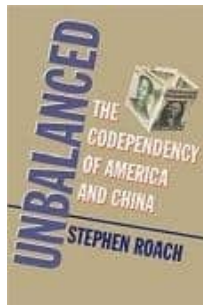

**Ubalance: Det gensidige afhængighedsforhold mellem USA og Kina**

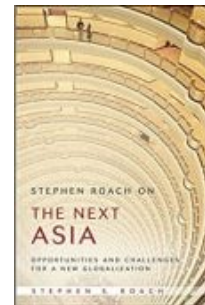

**Next Asia: Muligheder og udfordringer i forbindelse med en ny globalisering**

## Stephen S. Roach's 2026 speaking fees

Specifikke gebyrer falder inden for de viste intervaller. De er kun vejledende og kan ændres uden varsel.

	EUR	GBP	USD
<b>Hjemland</b>	€12000 to €40000	£10,001 - £35,000	\$15000 - \$50000
<b>Asien og Stillehavsområdet</b>	€12000 to €40000	£10,001 - £35,000	\$15000 - \$50000
<b>Europa</b>	€12000 to €40000	£10,001 - £35,000	\$15000 - \$50000
<b>Mellemøsten og Afrika</b>	€12000 to €40000	£10,001 - £35,000	\$15000 - \$50000
<b>Sydamerika</b>	€12000 to €40000	£10,001 - £35,000	\$15000 - \$50000
<b>Storbritannien</b>	€12000 to €40000	£10,001 - £35,000	\$15000 - \$50000
<b>USA's østkyst</b>	€12000 to €40000	£10,001 - £35,000	\$15000 - \$50000

<b>USA's vestkyst</b>	€12000 to €40000	£10,001 - £35,000	\$15000 - \$50000
<b>Virtuel</b>	€12000 to €40000	£10,001 - £35,000	\$15000 - \$50000